

**ORIENTACJA
SKALA 1:10 000**

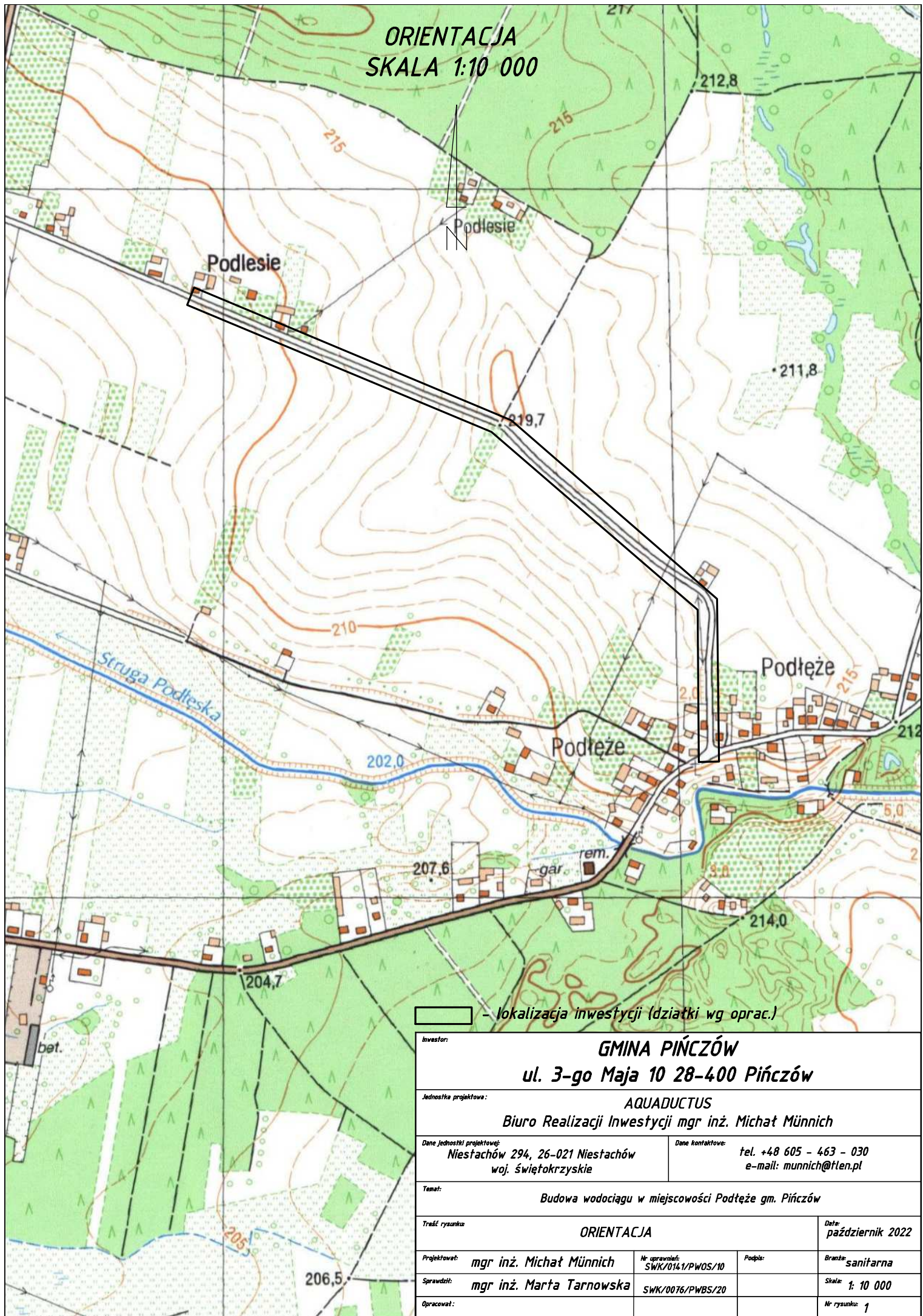

 - lokalizacja inwestycji (dziatki wg oprac.)

Investor:

GMINA PIŃCZÓW
ul. 3-go Maja 10 28-400 Pińczów

Jednostka projektowa:

AQUADUCTUS
Biuro Realizacji Inwestycji mgr inż. Michał Münnich

Dane jednostki projektowej:

Niestachów 294, 26-021 Niestachów
woj. świętokrzyskie

Dane kontaktowe:

tel. +48 605 - 463 - 030
e-mail: munnich@fien.pl

Temat:

Budowa wodociągu w miejscowości Podleże gm. Pińczów

Treść rysunku:

ORIENTACJA

Data:
październik 2022

Projektował:

mgr inż. Michał Münnich

Nr uprawnień:

SWK/0141/PWOS/10

Podpis:

Branka: **sanitarna**

Sprawił:

mgr inż. Marta Tarnowska

Nr uprawnień:

SWK/0076/PWBS/20

Skala: **1: 10 000**

Opracował:

Nr rysunku: **1**